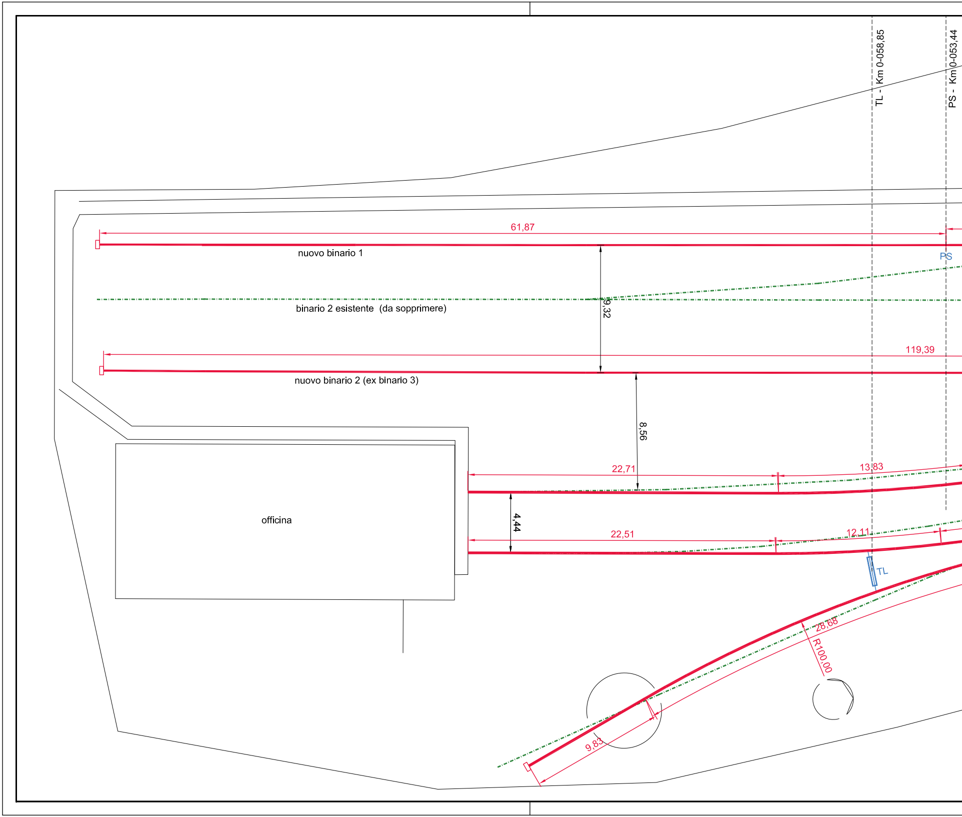
TL - Km 0-058,85
PS - Km 0-053,44
61,87
nuovo binario 1
PS
binario 2 esistente (da sopprimere)
9,32
119,39
nuovo binario 2 (ex binario 3)
8,56
22,71
13,83
officina
4,44
22,51
12,11
TL
28,68
R100,00
9,83

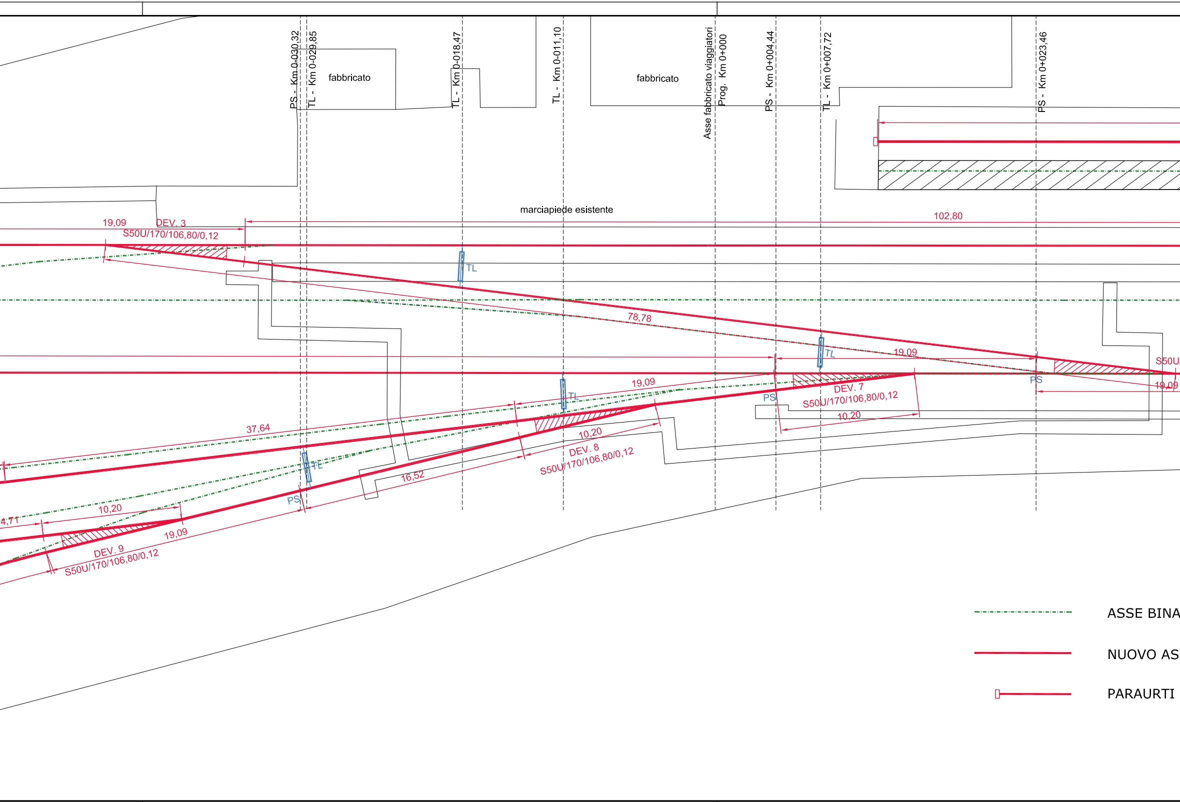
PS - Km 0-030,32
TL - Km 0-029,85
fabbricato
TL - Km 0-018,47
TL - Km 0-011,10
fabbricato
Asse fabbricato viaggiatori
Prog. Km 0+000
PS - Km 0+004,44
TL - Km 0+007,72
PS - Km 0+023,46
marciapiede esistente
19,09
DEV. 3
S50U/170/106,80/0,12
102,80
TL
78,78
TL
19,09
S50U
PS
19,09
19,09
TL
DEV. 7
S50U/170/106,80/0,12
PS
10,20
37,64
10,20
DEV. 8
S50U/170/106,80/0,12
TL
16,52
PS
4,71
10,20
19,09
DEV. 9
S50U/170/106,80/0,12
ASSE BINA
NUOVO AS
PARAURTI

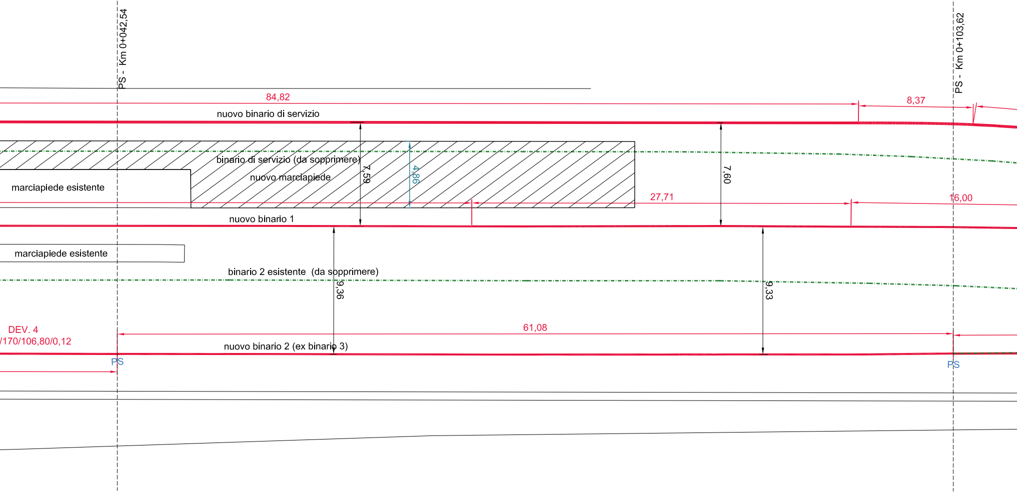
PS - Km 0+042,54
PS - Km 0+103,62
84,82
8,37
nuovo binario di servizio
binario di servizio (da sopprimere)
nuovo marciapiede
7,59
4,86
7,60
marciapiede esistente
27,71
16,00
nuovo binario 1
marciapiede esistente
binario 2 esistente (da sopprimere)
9,36
9,33
DEV. 4
/170/106,80/0,12
61,08
nuovo binario 2 (ex binario 3)
PS
PS

RI ESISTENTI DA SOPPRIMERE

SE BINARI DI PROGETTO (UNI 50)

METALLICI

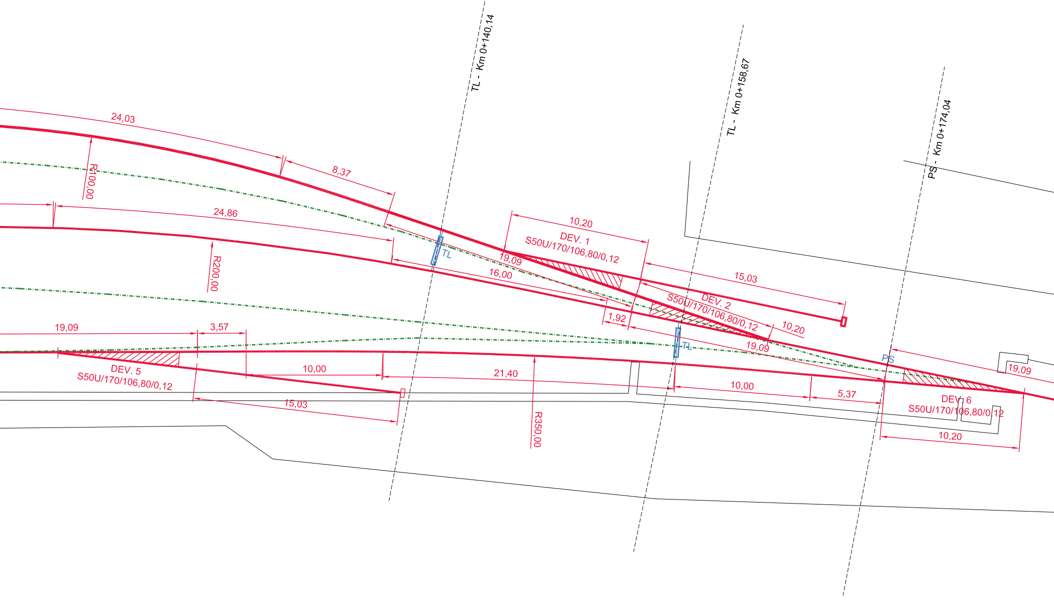
TL - Km 0+140,14
TL - Km 0+158,67
PS - Km 0+174,04
24,03
8,37
R100,00
24,86
R200,00
10,20
DEV. 1
S50U/170/106,80/0,12
19,09
16,00
TL
15,03
DEV. 2
S50U/170/106,80/0,12
1,92
10,20
19,09
TL
PS
19,09
19,09
3,57
DEV. 5
S50U/170/106,80/0,12
10,00
21,40
15,03
R350,00
10,00
5,37
DEV. 6
S50U/170/106,80/0,12
10,20

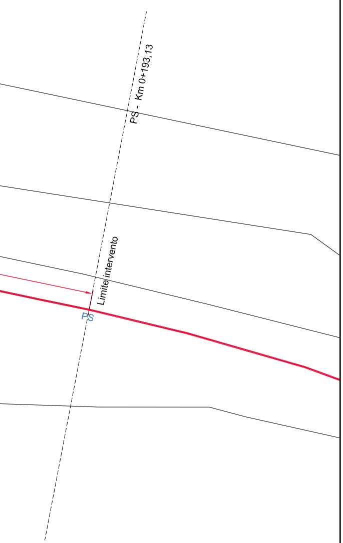
PS - Km 0+193,13
Limite intervento
PS

Ferrovie Appulo Lucane

Ministero delle Infrastrutture e dei Trasporti
RAMO TRASPORTI (D.P.R. 8.12.2007, N. 271)

Direzione Generale Territoriale Sud e Sicilia
DIPARTIMENTO DEI TRASPORTI TERRESTRI
U.S.T.I.F. Puglia, Basilicata, Calabria e Sicilia

REGIONE BASILICATA

REGIONE BASILICATA
AssessoratoInfrastruttura eMobilità

RINNOVO ARMAMENTO DEL PIAZZALE BINARI DELLA STAZIONE DI AVIGLIANO CITTA'

- PROGETTO ESECUTIVO -

Em./Rev.	Data	Red./Dis.	Verificato	Approvato	Descrizione
5					
4					
3					
2					
1					
0	Giugno 2017	MBarbara	MBarbara	PStasi	Prima Emissione

Redazione grafica: ETACONS S.r.l. - P.tta S.G. dei Fiorentini n.1 - 73100 LECCE Tel(0832)331418/7 Fax(0832)331486 E-Mail mai@etacons.it

Cod. N°: E277E

Titolo dell'allegato

PLANIMETRIA GENERALE DELL'INTERVENTO

Allegato n.
5

Scala
1:200

Progettazione:
ETACONS S.r.l.
Società di Ingegneria
- Ing. Primo Stasi

Firmato digitalmente da:
STASI PRIMO
Firmato il 24/10/2022 12:14
Seriale Certificato:
141949403845620471619446366696625893392
Valido dal 06/02/2020 al 05/02/2023
ArubaPEC S.p.A. NG CA 3

Committente:
Ferrovie Appulo Lucane

FERROVIE APPULO LUCANE S.R.L.

R.U.P. e Direttore di Esercizio:
Ing. Eduardo Messano