

Stazione di Marinella  
Profilo Altimetrico - Binario 2  
Scala 1:1000 / 1:100

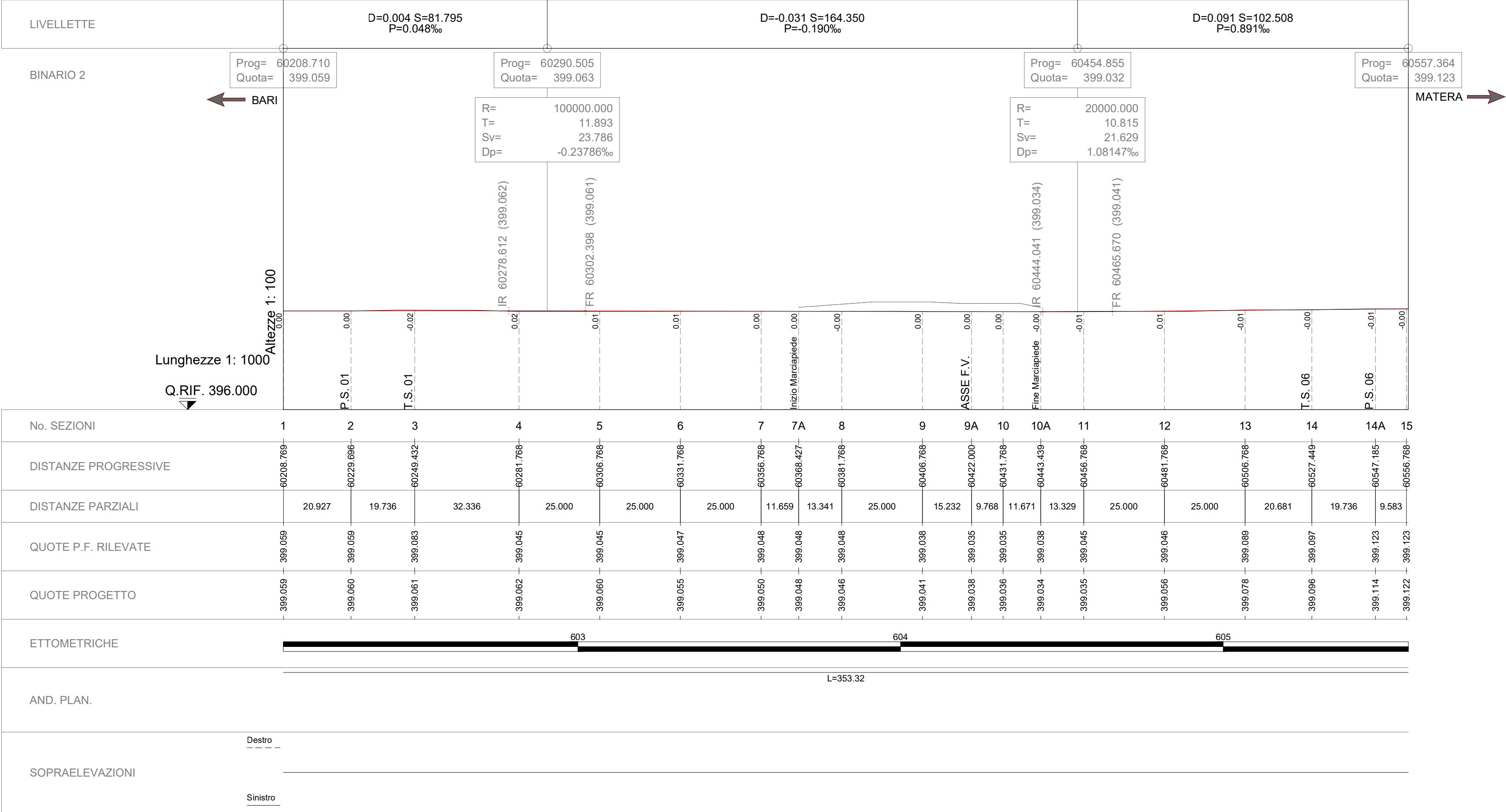

FERROVIE APPULO LUCANE

D.M. 182/2020  
RINNOVO PIANO DEL FERRO  
STAZIONE DI MARINELLA  
(progr. Km 60+422 della linea  
Bari-Matera)

- PROGETTO ESECUTIVO -

|                                                                                                                          |              |           |                 |                                                                                   |                |                       |
|--------------------------------------------------------------------------------------------------------------------------|--------------|-----------|-----------------|-----------------------------------------------------------------------------------|----------------|-----------------------|
| 5                                                                                                                        |              |           |                 |                                                                                   |                |                       |
| 4                                                                                                                        |              |           |                 |                                                                                   |                |                       |
| 3                                                                                                                        |              |           |                 |                                                                                   |                |                       |
| 2                                                                                                                        |              |           |                 |                                                                                   |                |                       |
| 1                                                                                                                        |              |           |                 |                                                                                   |                |                       |
| 0                                                                                                                        | Ottobre 2023 | CColombo  | CColombo        | PStasi                                                                            | PStasi         | Prima Emissione       |
| Em./Rev.                                                                                                                 | Data         | Red./Dis. | Verificato (RP) | Controllato (DT)                                                                  | Approvato (DG) | Descrizione           |
| Redazione grafica: ETACONS S.r.l. - P.tta S.G. dei Fiorentini n.1 - 73100 LECCE Tel(0832)331418/7 E-Mail mail@etacons.it |              |           |                 |                                                                                   |                | Cod. N°: E403-E       |
| RINNOVO ARMAMENTO<br>PROFILO LONGITUDINALE<br>TRACCIATO D'ASSE BINARIO 2                                                 |              |           |                 |                                                                                   |                | Allegato n.           |
|                                                                                                                          |              |           |                 |                                                                                   |                | 9.2                   |
|                                                                                                                          |              |           |                 |                                                                                   |                | Scala<br>1:1000/1:100 |
| Progettazione:<br>ETACONS S.r.l.<br>Società di Ingegneria                                                                |              |           |                 | Committente:<br>FERROVIE APPULO LUCANE S.R.L.<br>R.U.P.: Ing. Massimiliano Natile |                |                       |